DATE	NATURE DES MODIFICATIONS	INDICE
10/04/2025	Création du plan de Projet de division	1
28/04/2025	Correction	2

Fichier: 921-60437_calmels.dwg
Coordonnées : Système RGF 93 CC 49
Nivellement : Altitudes normales IGN 69

Département des Hauts de Seine

Ville de Bois Colombes

Avenue Calmels

Cadastre section I

Projet de Division

DATE : Avril 2025	ECHELLE : 1/200	PLAN 1/1
		INDICE 2
		DOSSIER 921-60437

ATGT Géomètre-Expert
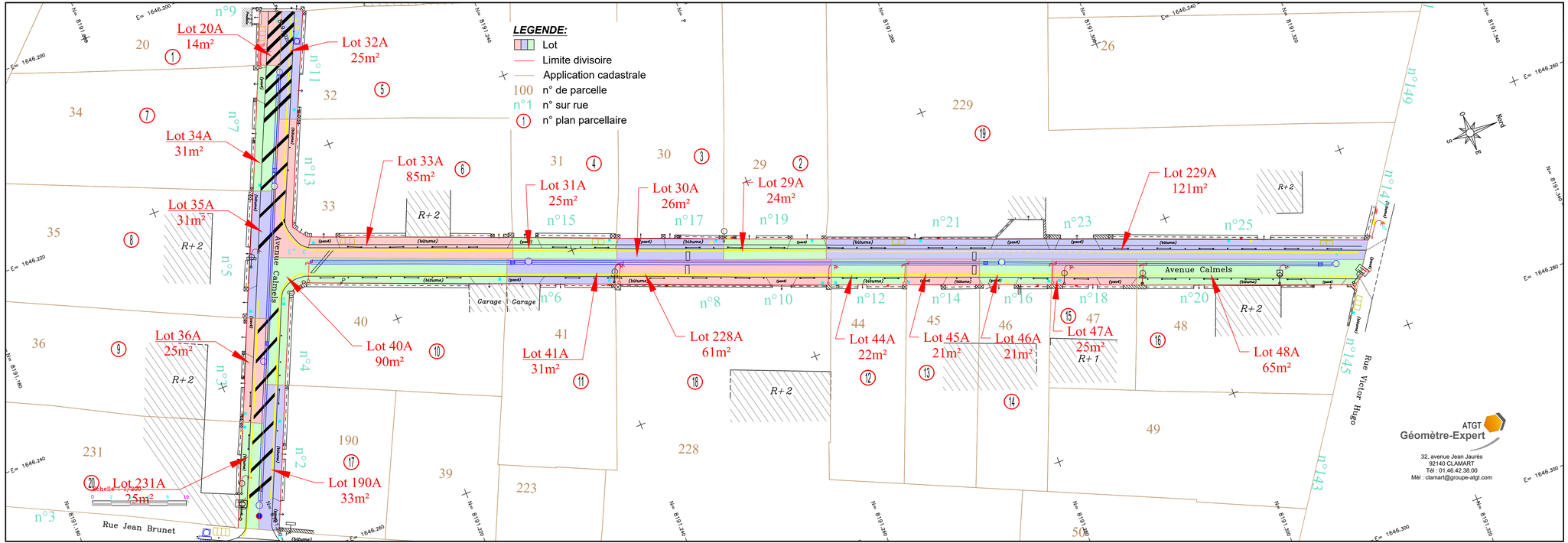
Agence de Clamart
32, avenue Jean Jaurès
92140 CLAMART
Tél. : 01.46.42.38.00
Mél : clamart@groupe-atgt.com
Ordre des Géomètres Experts n° d'insc. 1988D100001