GEOMETRE
1 : 500

PA3 - PLAN DE MASSE EXISTANT

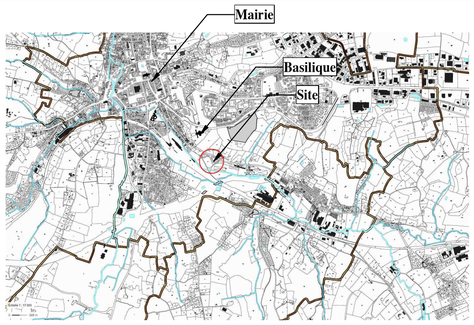

PA1 - PLAN DE SITUATION

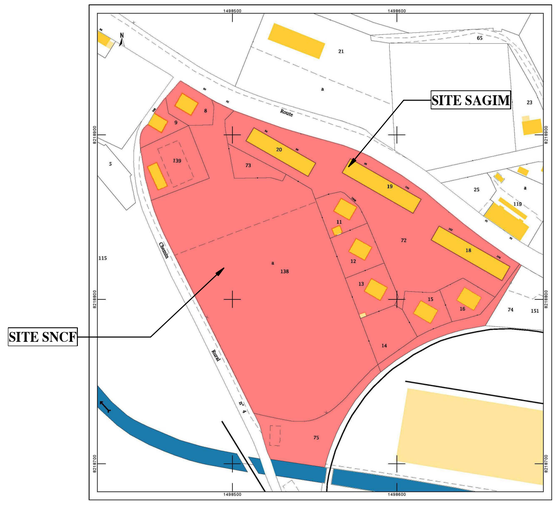

EXTRAIT CADASTRAL

LISIEUX
NORMANDIE PLEIN CŒUR

NDMA architectures

PROJET D'AMENAGEMENT

PA

route d'Orbec, LISIEUX (14)

N° PLAN: 2

INDICE:

GEOMETRE - TOPO

DATE D'ECHEANCE:

ECHELLE 1 : 500

CERFA PA1-PA3

DATE D'EDITION 10/07/22

NIVEAU REF.: ±0.00 = 52,5 NGF

NOTA: Ces documents sont à destination de l'instruction administrative et n'ont aucune valeur d'exécution.

Indice	Date	Objet(s)	Remis à

ARCHITECTE

NDMA architectures
33, Boulevard de la Marne 76000 ROUEN
inscrit sous le n° 517422

mail: contact@ndma-architectures.fr
tel: 06 13 82 45 73

BET VRD

BE TECHNIROUTE
28 avenue des Canadiens
76120 Le Grand-Quevilly
T.: 02 35 67 18 09
M: contact@betechniroute.fr

Géotechnicien

ESIRIS GROUP
ESIRIS NO – Agence de ROUEN
85, rue Sophie Germain - ZA 76190 VALLIQUERVILLE
T.: 02 78 01 10 80
M: rouen@infraneo.com

BUREAU DE CONTROLE: ...

SPS ...

PROJET D'AMENAGEMENT
route d'Orbec, LISIEUX (14)

Maître d'ouvrage:
VILLE DE LISIEUX

GEOMETRE - TOPO
1 : 500
10/07/22