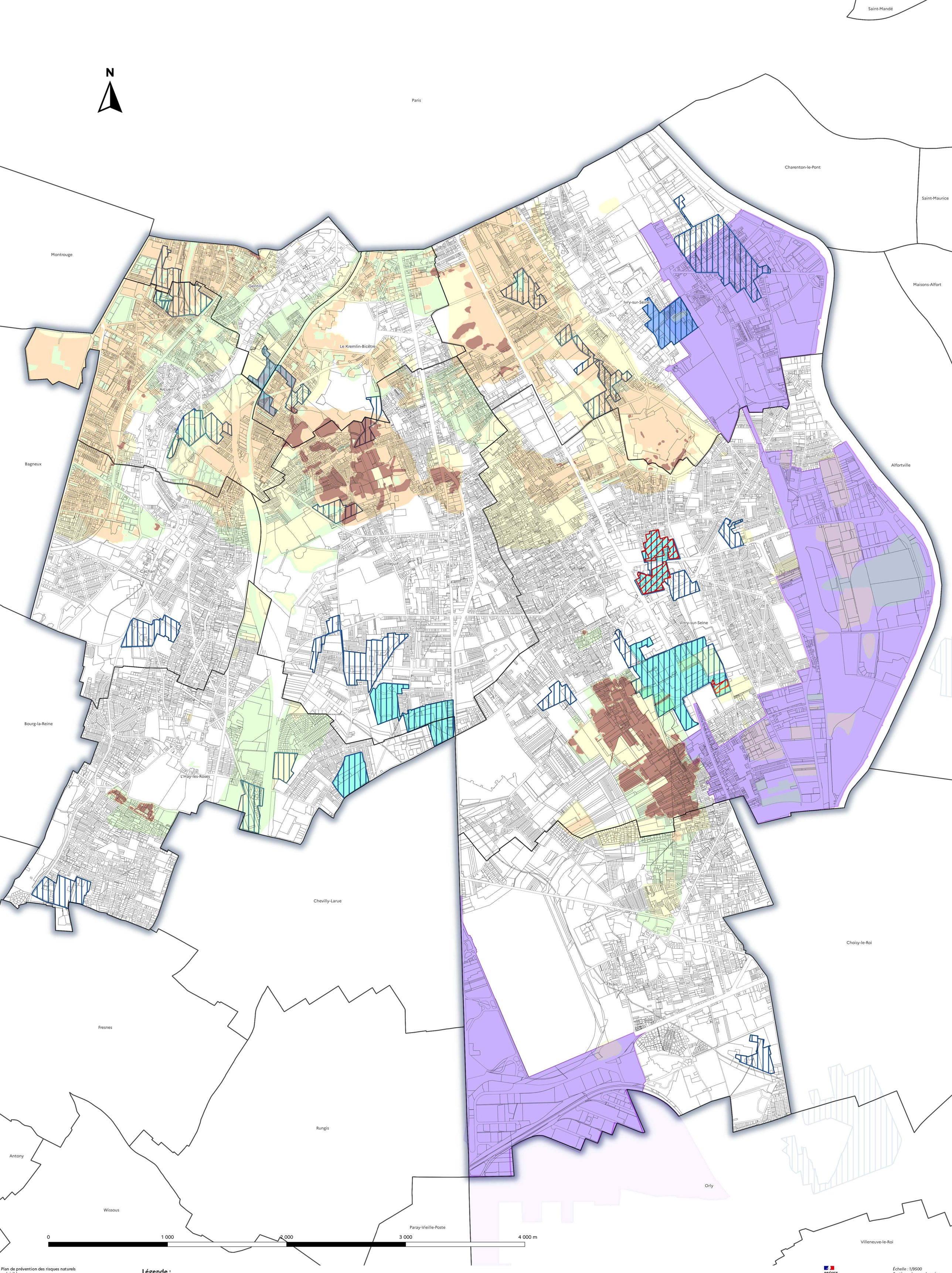

Plan de prévention des risques naturels prévisibles
-
Affaissements et effondrements de terrains
--
Val-de-Marne (94)
--
Territoire EPT Grand-Orly Seine Bièvre
--
Enjeux - Projets et programmes de l'Etat et aléas

Légende :

- Limites communales
- Limites parcellaires

Zones d'aléa

- Aléa très fort
- Aléa fort
- Aléa moyen
- Aléa faible

Projets et programmes d'aménagement de l'Etat

- Projets NPNRU validés
- Zones de QPV décret 2023-1314
- Zones de QPV arrêté du 15 janvier 2019
- Zones de QPV arrêté du 29 avril 2015
- Zones d'OIN

PRÉFET DU VAL-DE-MARNE
Liberté
Égalité
Fraternité

Échelle : 1/9500
Système de coordonnées : RGF93 / Lambert-93
Sources :
- © IGN-BD TOPO® 2020 (limites communales et limites parcellaires)
- IGC 75
- Cerema
- DRIEAT
Format d'impression : A0
Réalisation : DRIEAT/SPR/DRN/GD