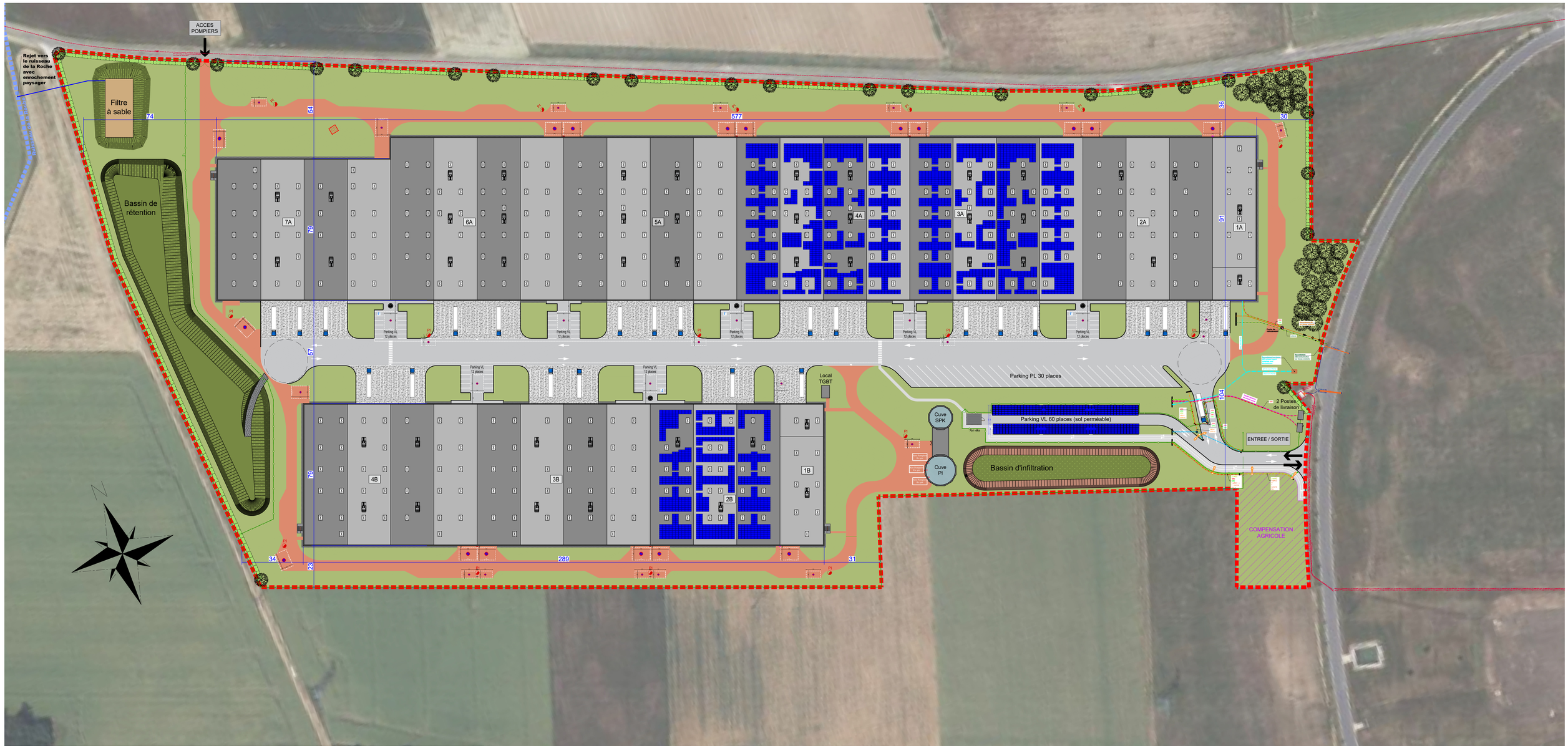

EURL STUDIO RED&GREY-BEAR
STÉPHANE MANSION ARCHITECTE DPLG
6, rue de la Bastille 54000 Nancy
06 22 74 47 [illegible] studiorgb@hotmail.com
Carte Ordre 2006 - RC Nancy 439 [illegible] - TVA n° FR 45 439 [illegible]

STUDIO RED&GREY BEAR
Stéphane Mansion
Architecte

CONSTRUCTION D'UNE PLATE-FORME LOGISTIQUE A BLÉRÉ

Maîtrise d'ouvrage :

BATILOGISTIC
Rue de l'Europe
57 370 PHALSBOURG

Tél : 03 87 23 12 12
Mail :

Maîtrise d'oeuvre :

STUDIO RGB
44, Rue de Mulhouse
54 000 NANCY

Tél : 09 70 66 93 91
Mail : contact@studiorgb.fr

Architecte : Stéphane MANSION
Ordre national des architectes n°S20028

Phase : PC	Nom du document : Plan des réseaux	Echelle : 1/750ème	Adresse : 310 Boulevard Alexandre David-Néel - ZAC Sublaines Bois Gaulpied - 37150 BLÉRÉ
N° pièce : 2.2			
Indice : 0	Date : 22/04/2025	Dessiné par : A.P.	Commentaires :

Echelle sous réserve d'une réduction. Les cotes parcellaires et les implantations doivent être vérifiées et/ou effectuées par un géomètre.

Ces plans ne sont destinés qu'aux études préliminaires et à l'obtention des autorisations administratives.
Ils ne peuvent en aucun cas servir à l'exécution des travaux.

LEGENDE

OUVRAGES EXISTANTS

- Limite du terrain
- Réseau d'électrification

OUVRAGES PROJETES

- Regard de visite

EAUX USEES :

- Conduite en PVC CR8 (gravitaire)
- Conduite en PEHD (Refoulement)

EAUX PLUVIALES DE VOIRIES :

- Conduite en PVC CR8 ou en béton
- Branchement Ø200mm en PVC CR8
- Bouche d'égout

ALIMENTATION EN EAU POTABLE :

- Conduite en PEHD Ø32 mm sous fourreau Ø50 mm (sauf indication particulière)
- Regard de compteur incongelable

ECLAIRAGE / VIDEOSURVEILLANCE :

- EGL — Réseau principal 1Ø90 + câble cuivre nu de mise à la terre 29mm² 7 brins
- Double feux h=10 à 12 m
- Simple feu h=10 à 12 m
- Chambre de tirage L1T

ELECTRIFICATION :

- ELEC — Haute tension en pleine terre
- ELEC — Basse tension en TPC
- Chambre de tirage L2T
- Chambre de tirage L1T

VIDEOSURVEILLANCE :

- VIDEO — Courant faible en TPC Ø90

TELECOMMUNICATION :

- CFB — Courant faible en TPC
- TELECOM — Tube en PVC rigide 2Ø56/60