Département des Hauts de Seine

Commune de COLOMBES

Propriété
sise
160 Boulevard de Valmy
Avenue Kléber
Avenue de Stalingrad

PLAN D ' ETAT DES LIEUX ALTIMETRIQUE ET DE DIVISION PROJETEE

Dossier n°T17.192 Fichier: T17.292.dwg Date : 11/02/2020

COMPLEMENTS

Indice	Date	Nature

ECHELLE : 1/500

CADASTRE: Section H n° 65 - 329
Contenance Cadastrale : 4 h 50 a 66 ca
SUPERFICIE : 44 970 m².

SELARL AUIGE Cabinet de Géomètres-Experts
19 Rue Jean Bleuzen, 92170 VANVES
Tel: 01.46.42.02.22
E.mail : contact@auige.fr
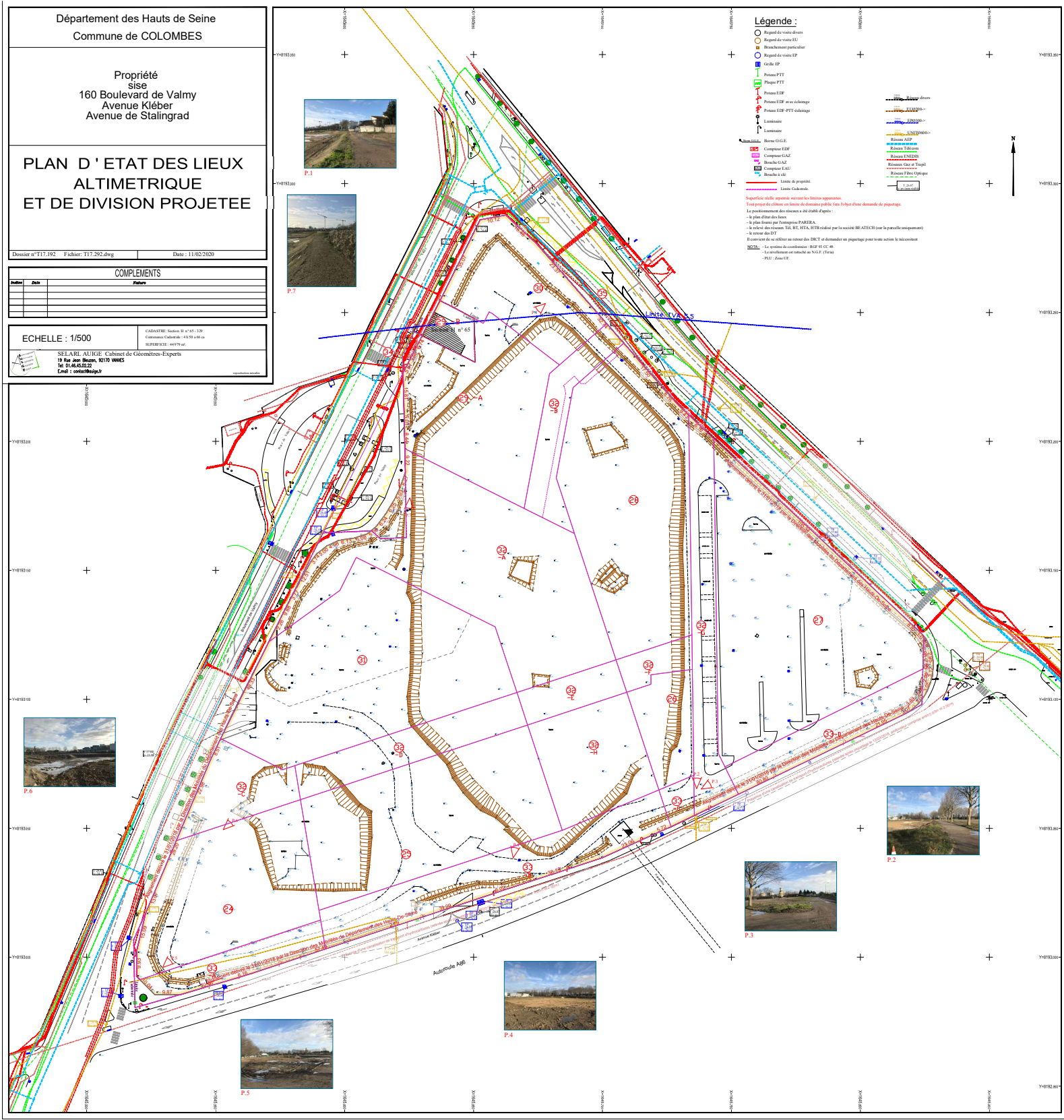
reproduction interdite