

PLAN DE SERVITUDES D'AÉRATIONS

Propriété de la S.N.C.F MOBILITES, SNCF RESEAU
et de la S.N.C.F MOBILITES G & C

Maître d'ouvrage:

SNCF IMMOBILIER
Direction Stratégie de Valorisation
10 Rue Camille Moke CS 20012
93212 LA PLAINE SAINT-DENIS CÉDEX

Maître d'oeuvre:

- S.C.P. Julien PEREZ
Géomètre Expert // Bureau d'études Infrastructures
10, avenue du Courde 32600 L'ISLE JOURDAIN
Tél: 05.62.07.03.76 -

DATE	INDICE	Références et descriptif des plans utilisés	Référence	
09-04-2018	A	L'altitude notée sur le plan de la voie 1c est issu du plan transmis par la SNCF	PK01-G1-GEN-PL-AN-XXX-0	
23-04-2018	A	La coupe est issu d'un plan transmis par la Compagnie de Phalsbourg	TOC-CDP-FC3-FC5	
10-07-2017	A	L'altitude notée sur le plan du boulevard Pierre Semard est issu du levé topographique dressé par la SCP Julien PEREZ Géomètre Expert	005122	
03-03-2018	A	L'altitude du Métro notée sur le plan est issu du plan transmis par le SMTC	2018-02-16 LA JIA-MAR GENERATRICE_SUP	
29-05-2018	A	L'emprise du métro notée sur le plan est issu d'un document transmis par la SNCF	ANNEXE 33 Engagement de coordination avec le SMTC	
20-11-2018	A	La coupe BB' est issu d'un plan transmis par la Compagnie de Phalsbourg	Sections 180521-pièce complémentaire	
22-11-2018	A	Les coupes en élévation des aérations par le cabinet d'architecte KARDAM	Sections_181122_BB'	
23-11-2018	A		All Elevations2	
DATE	INDICE	MODIFICATION(S)	Dessiné par	Géomètre-expert
15/07/2017	A	Création du plan topographique	S. VALLET-LABAENS	Julien PEREZ
12/10/2017	B	Création du plan de Division	Olivier LACOUR	Julien PEREZ
13/10/2017	C	Modification du plan de Division	S. VALLET-LABAENS	Julien PEREZ
09/11/2017	D	Modification du plan de Division	Olivier LACOUR	Julien PEREZ
07/02/2018	E	Modification du plan de Division	Léo JOTRAU	Julien PEREZ
02/03/2018	F	Modification du plan de Division	Léo JOTRAU	Julien PEREZ
04/04/2018	G	Modification du plan de Division	Léo JOTRAU	Julien PEREZ
18/05/2018	H	Modification du plan des volumes, des coupes et des servitudes	Léo JOTRAU	Julien PEREZ
29/06/2018	I	Modification des coupes et des servitudes	Léo JOTRAU	Julien PEREZ
23/11/2018	J	Modification du plan servitude aération avec la nouvelle élévation	Léo JOTRAU	Julien PEREZ
30/11/2018	K			

S.C.P. Julien PEREZ
Géomètre-Expert Foncier D.P.L.G.

Bureau Principal
10 Avenue du Comté
32600 L'ISLE-JOURDAIN
Tél : 05.62.07.03.76
Mél : contact@geo32.fr

Agence AUCH
3 rue Dessolès
32000 AUCH
Tél : 05.62.05.29.77
Mél : contact@geo32.fr

Agence PIBRAC
22 bis rue des Frères
31820 PIBRAC
Tél : 05.61.84.08.79
Mél : contact@geo32.fr

Archivage dossier n°005122-SERVY

5/11

ELEVATIONS_A0 - Standard East_pla

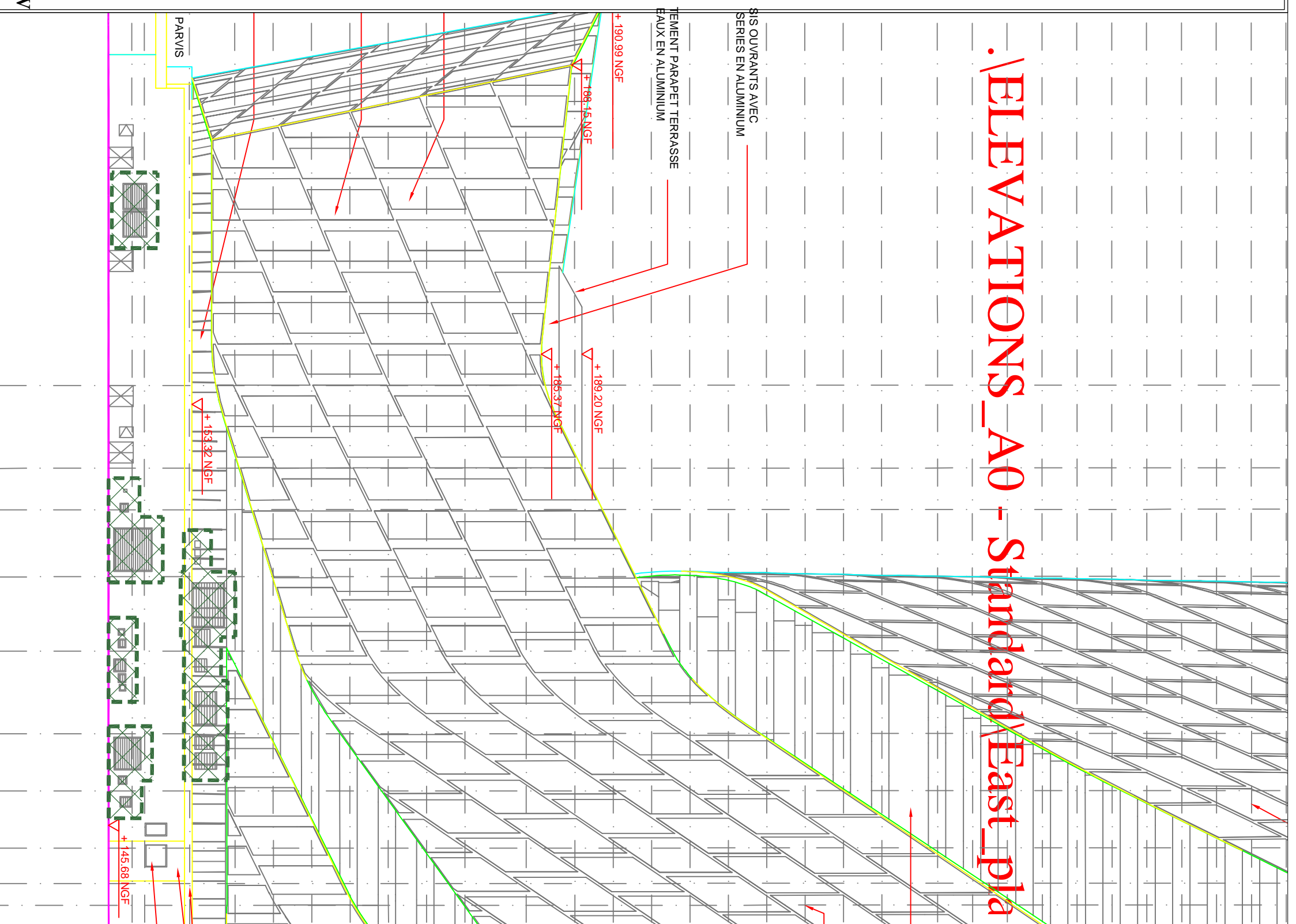

PLAN REGULIER Sans Echelle
SYSTEMES DE RATTACHEMENT
Planimétrie X Y : RGF 93 CC 43
Altimétrie Z : Néant

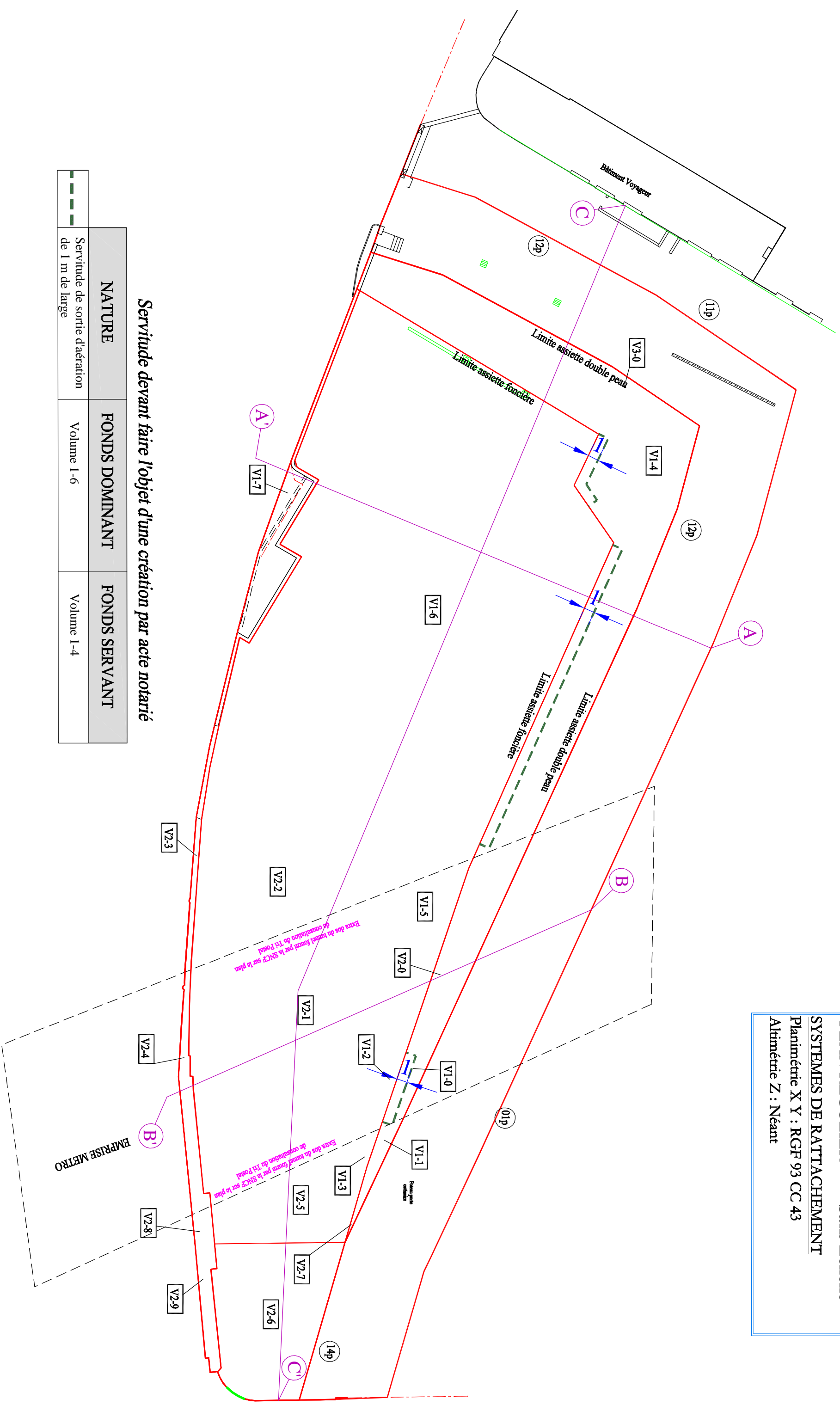

Servitude devant faire l'objet d'une création par acte notarié

NATURE	FONDS DOMINANT	FONDS SERVANT
Servitude de sortie d'aération de 1 m de large	Volume 1-6	Volume 1-4